

Hellolulu 2024SS 【サイズ・容量・MA品番修正のお知らせ】

Hellolulu / ハロルル 2024SS ブランドカタログ内にて、サイズ・容量・マインドアート品番の訂正がございます。
ご迷惑をお掛けいたしまして誠に申し訳ございません。大変お手数をおかけしますが、ご確認くださいませようお願い致します。

**Cana** カナ | コンパクト ユーティリティーバッグ 7p

誤) サイズ : W24 x D3 x H18cm → 正) W25 x D3.5 x H17cm

**Desi** デシ | オールディ スリングバッグ 8p

誤) サイズ : W20 x D8 x H22cm → 正) W22 x D12 x H22cm

誤) 容量 : 2.5L → 正) 2L

**Elvin** エルビン | オールディ ショルダー バッグ 12p

誤) サイズ : W26 x D9 x H21cm → 正) W27 x D9 x H18cm

誤) 容量 : 6L → 正) 2L

Jolie ジョリー | ダブル サイド 2 ウェイ ショルダーバッグ 14p

誤) サイズ : W27 x D10.5 x H27cm → 正) W24 x D10 x H27.5cm

誤) 容量 : 8L → 正) 5L

Pastel Green/Daisy Yellow パステルグリーン / デイジーイエロー
4895147 726724

誤) 60-0001-29 → 正) 60-0000-29

**Jake** ジェイク | ダブル サイド 2 ウェイ トート 15p

誤) サイズ : W36 x D20 x H34cm → 正) W30 x D20 x H34cm

誤) 容量 : 25L → 正) 15L

**Jake-Classic** ジェイク クラシック | ダブル サイド 2 ウェイ トート 16p

誤) サイズ : W38 x D20 x H35cm → 正) W30 x D20 x H34cm

誤) 容量 : 25L → 正) 15L

**Reon** レオン | オールディ トート 17p

誤) サイズ : W42 x D18 x H34cm → 正) W42 x D18 x H36cm

**Elio** エリオ | エブリディ トートバッグ 26p

誤) サイズ : W31 x D13 x H41cm → 正) W33 x D14 x H41cm

誤) 容量 : 16L → 正) 10L

**Tate** テート オールディ バックパック 28p

誤) サイズ : W28 x D17 x H41cm → 正) W28 x D17 x H44cm

誤) 容量 : 20L → 正) 9L

**Tate Eco Edition** テート エコエディション オールディ バックパック 29p

誤) サイズ : W28 x D17 x H41cm → 正) W28 x D17 x H44cm

誤) 容量 : 20L → 正) 9L

**Erle** アール | 3 ウェイ スリープケース 14 インチ 49p

誤) サイズ : W33 x D2 x H25cm → 正) W24 x D2 x H33cm

**Mira** ミラ | 3 ウェイ スリープケース 14 インチ 59p

誤) サイズ : W30 x D2.5 x H27cm → 正) W38 x D2.5 x H27cm

Cana

Compact utility bag カナ | コンパクト ユーティリティバッグ 0.7L



CROSSBODIES

本体価格：¥5,400 (¥5,940 税込)

サイズ：W24 x D3 x H18cm ~~サイズ：W25 x D3.5 x H17cm~~

素材：100% PET リサイクルポリエステル

容量：0.7L

重量：130g

出荷単位：1

- ・メイン収納：開閉が楽なファスナータイプ
内側：スリップポケット、キークリップ付
- ・背面：面ファスナー式スリップポケット
- ・長さ調整可能なショルダーストラップ
- ・バックル：耐久性の高いUTX Duraflex®を採用
- ・雨天でも安心の撥水加工

小ぶりのサイズ感で毎日使いたくなるミニショルダーバッグです。台形のフォルムは可愛らしさだけでなく収納力も抜群。旅行やレジャー、アウトドアや野外フェスなどにも気軽に持ち出せるコンパクトさが使いやすく、シンプルなデザインなので年齢・性別を問わずにお使いいただけます。



メイン収納：スリップ
ポケットとキークリップ付



背面：面ファスナー式
スリップポケット



長さ調整可能な
ショルダーストラップ

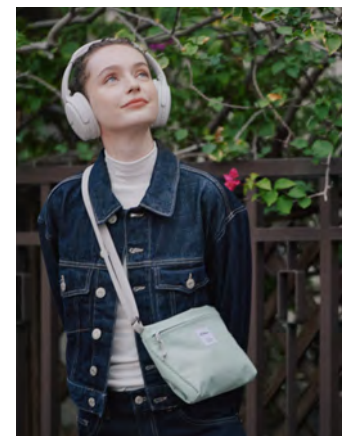

Fog Khaki
フォグ カーキ
4895147 703794
60-0000-65
REF : 50398-360



Dark Sapphire
ダーク サファイア
4895147 703800
60-0000-66
REF : 50398-361



Flat Black
フラット ブラック
4895147 703817
60-0000-67
REF : 50398-362



Soap Purple
ソープ パープル
4895147 703824
60-0000-68
REF : 50398-363



Prism Pink
プリズム ピンク
4895147 703831
60-0000-69
REF : 50398-364



Capulet Olive
キャピュレット オリーブ
4895147 703848
60-0000-70
REF : 50398-365



Wood Brown
ウッド ブラウン
4895147 703855
60-0000-71
REF : 50398-366



Mint Green
ミント グリーン
4895147 703862
60-0000-72
REF : 50398-367



Pale Orange
パール オレンジ
4895147 703879
60-0000-73
REF : 50398-368



Prama Blue
プラマ ブルー
4895147 703886
60-0000-74
REF : 50398-369

Desi

All day sling bag デシ | オールデイ スリングバッグ

2L
2.5L 

CROSSBODIES

本体価格：¥7,000 (¥7,700 税込)

サイズ：W20 x D8 x H22cm ~~サイズ：W22 x D12 x H22cm~~

素材：100% PET リサイクルポリエステル

容量：2.5L ~~容量：2L~~

重量：200g

出荷単位：1

タウンユースに使いやすいサイズ感のショルダーバッグです。フロントポケットや背面ポケットなど収納が充実。マチがあるので見た目以上の収納力です。はっ水性があるので旅行用のサブバッグやハイキングなどのアウトドアにも活躍します。

- ・メイン収納：マグネット開閉式、キークリップ付
- ・サブ収納：ファスナー開閉式、スリッポケット、ペン差し
- ・背面：ファスナーポケット
- ・長さ調整可能なショルダーストラップ
- ・バックル：耐久性の高い UTX Duraflex® を採用
- ・雨天でも安心の撥水加工



サブ収納：スリッポケットとペン差し



背面側：ベルクロのスリッポケット



長さ調整可能なショルダーストラップ



Fog Khaki
フォグ カーキ
4895147 703893
60-0000-75
REF : 50399-360



Dark Sapphire
ダーク サファイア
4895147 703909
60-0000-76
REF : 50399-361



Flat Black
フラット ブラック
4895147 703916
60-0000-77
REF : 50399-362



Soap Purple
ソープ パープル
4895147 703923
60-0000-78
REF : 50399-386



Prism Pink
プリズム ピンク
4895147 703930
60-0000-79
REF : 50399-388



Capulet Olive
キャピュレット オリーブ
4895147 703947
60-0000-80
REF : 50399-393



Wood Brown
ウッド ブラウン
4895147 703954
60-0000-81
REF : 50399-396



Mint Green
ミント グリーン
4895147 703961
60-0000-82
REF : 50399-408



Pale Orange
ペール オレンジ
4895147 703978
60-0000-83
REF : 50399-409



Prama Blue
プラマ ブルー
4895147 703985
60-0000-84
REF : 50399-410

Elvin

All day shoulder bag エルビン | オールデイ ショルダー バッグ



CROSSBODIES

本体価格 ¥8,500 (¥9,350 税込)

サイズ : W26 x D9 x H21cm ~~サイズ : W27 x D9 x H18cm~~

素材 : 100% PET リサイクルポリエステル

容量 : 6L ~~容量 : 2L~~

出荷単位 : 1

- ・メイン収納：便利なマグネット開閉式
内側：大小2つのファスナーポケット
- ・前面：ファスナーポケット、キークリップ付き
- ・長さ調整可能なショルダーストラップ
- ・バックル：耐久性の高い UTX Duraflex® を採用
- ・雨天でも安心の撥水加工

リサイクルしたポリエステル素材を使用しており、軽量で使いやすいだけでなく環境にも優しいアイテムになっています。撥水加工が施されているので雨の日にも安心。メイン収納には隠しマグネットボタンが付いていて、荷物の出し入れがスムーズにできます。よく取り出す小物は前面のファスナーポケットに。普段使いにおすすめのショルダーバッグです。



メイン収納：
仕分けしやすい収納ポケット



メイン収納：手前に便利な
ファスナーポケット



前面：ファスナーポケット
(キークリップ付き)



背面はすっきり
ショルダーストラップ：
長さ調整可能



Black
ブラック
4895147 730417
60-0001-64
REF : 50376-391



Teak Brown
チーク ブラウン
4895147 726250
60-0001-66
REF : 50376-376

Jolie

Double sided 2 way shoulder bag ジョリー | ダブル サイド 2 ウェイ ショルダーバッグ

5L



8L

TOTEBAG

本体価格：¥7,800 (¥8,580 税込)

サイズ：W27 x D10.5 x H27cm サイズ：W24 x D10 x H27.5cm

素材：100% PET リサイクルポリエステル

容量：8L 容量：5L

重量：220g (耐荷重 2kg)

出荷単位：1

2通りのカラーが楽しめるリバーシブル 2Way ショルダーバッグ。表側はシンプルな何もないデザイン、裏返せばファスナーポケットと水筒や折り畳み傘の収納にピッタリなサイドポケットが2つあります。日常使いにおすすめのサイズ感です。気分やコーディネートによってカラーを変えられるので、お出かけ時のワクワク感がさらにアップします！

- ・ 2通りの色が楽しめるリバーシブルデザイン
- ・ 肩掛けでも手持ちでも使用可能な 2Way タイプ
- ・ メイン収納：マグネット開閉式
- ・ キークリップ付きファスナーポケット
- ・ 水筒や折り畳み傘の収納にピッタリな2つのサイドポケット
- ・ バックルには耐久性の高い UTX Duraflex® を採用
- ・ 雨天でも安心の撥水加工



キークリップ付きのファスナーポケット

サイドポケットは水筒や折り畳み傘の収納に便利



Ultra Black/Shaded Spruce
ウルトラブラック / シェード スプルース

4895147 723952

60-0000-28

REF : 50330-307



Classic Blue/Clay Khaki
クラシックブルー / クレイカーキ

4895147 723969

60-0001-18

REF : 50330-308



Pastel Green/Daisy Yellow
パステルグリーン / デイジーイエロー

4895147 726724

~~60-0001-29~~ 60-0000-29

REF : 50330-382



Cloud Pink/Linen
クラウドピンク / リネン

4895147 726731

60-0001-19

REF : 50330-383



Berry Wine/Glacier Gray
ベリーワイン / グレイシャーグレー

4895147 730134

60-0000-30

REF : 50330-402



Cloudy Gray/Classic Blue
クラウドグレー / クラシックブルー

4895147 706382

60-0000-31

REF : 50330-421



Bright Olive/Linen
ブライトオリブ / リネン

4895147 706399

60-000-32

REF : 50330-422

Jake

Double sided 2 way tote ジェイク | ダブル サイド 2 ウェイトート

15L
25L



TOTEBAG

本体価格：¥8,800 (¥9,680 税込)

サイズ：W36 x D20 x H34cm サイズ：W30 x D20 x H34cm

素材：100% PET リサイクルポリエステル

容量：25L 容量：15L

重量：300g (耐荷重 6kg)

出荷単位：1

2通りのカラーが楽しめるリバーシブル2Wayトートバッグ。リサイクルしたポリエステル素材を使用しており、環境にも優しいアイテムになっています。撥水加工が施されており、軽やかに持てるのに大容量なので、普段使いはもちろんアウトドアシーンでも活躍します。気分やコーディネートによってカラーを変えられるので、お出かけ時のワクワク感がさらにアップします！

- ・2通りの色が楽しめるリバーシブルデザイン
- ・肩掛けでも手持ちでも使用可能な2Wayタイプ
- ・キークリップ付きのファスナーポケット
- ・水筒や折り畳み傘の収納にピッタリな2つのサイドポケット
- ・バックルには耐久性の高いUTX Duraflex®を採用
- ・雨天でも安心な撥水加工



キークリップ付きのファスナーポケット



水筒や折り畳み傘の収納に便利



Ultra Black/Shaded Spruce
ウルトラブラック / シェード スプルース
4895147 723990
60-0000-33
REF : 50332-307



Classic Blue/Clay Khaki
クラシックブルー / クレイカーキ
4895147 724003
60-0000-34
REF : 50332-308



Pastel Green/Daisy Yellow
パステルグリーン / デイジーイエロー
4895147 726762
60-0000-35
REF : 50332-382



Cloud Pink/Linen
クラウドピンク / リネン
4895147 726779
60-0001-17
REF : 50332-383



Berry Wine/Glacier Gray
ベリーワイン / グレイシャーグレー
4895147 730158
60-0000-36
REF : 50332-402



Cloudy Gray/Classic Blue
クラウドィグレー / クラシックブルー
4895147 706429
60-0000-37
REF : 50332-421



Bright Olive/Linen
ブライトオリブ / リネン
4895147 706436
60-0000-38
REF : 50332-422

Jake-Classic

Double sided 2 way tote ジェイク クラシック | ダブル サイド 2 ウェイトート

15L

25L

TOTEBAG

本体価格：¥7,300 (¥8,030 税込)

サイズ：W38 x D20 x H35cm サイズ：W30 x D20 x H34cm

素材：100% ナイロン

容量：25L 容量：15L

出荷単位：1

- ・2通りの色が楽しめるリバーシブルデザイン
- ・肩掛けでも手持ちでも使用可能な 2Way タイプ
- ・キークリップ付きファスナーポケット
- ・水筒や折り畳み傘の収納にピッタリな2つのサイドポケット
- ・雨天でも安心な撥水加工



キークリップ付きファスナーポケット



両サイドのポケットは水筒や折り畳み傘の収納に便利

肩紐と持ち手が付いたショルダーバッグにもトートバッグにもなる 2way 仕様のバッグです。撥水加工が施されているので、普段使いはもちろんアウトドアシーンなどにもおすすめです。裏返しても使えるので、その日のファッションに合わせたカラーで使えます。



Misty Mint/Ash Gray
ミスティミント / アッシュグレー

4895147 719467

60-0001-72

REF : 50242-150



本体価格：¥12,000 (¥13,200 税込)

サイズ：~~W42 x D18 x H34cm~~ サイズ：W42 x D18 x H36cm

素材：100% PET リサイクルナイロン

容量：10L

出荷単位：1

- ・メイン収納：ファスナー開閉式で大容量
 - 内側：ファスナーポケット、スリップポケット、キークリップ
- ・前面収納：小物の収納に便利なドローストリング開閉式のポケット
- ・外側両サイド：ローストリング開閉式（最大 750ml ボトル収納可能）
- ・取り外し可能で断熱加工が施されたボトルホルダー付き
- ・雨天でも安心の撥水加工



メイン収納にはファスナーポケット、スリップポケット、キークリップが付いています



正面と両サイドに合わせて3つのポケットがついています
取外し可能なボトルホルダーでいつでも飲物を持ち歩けます



サイドポケットにはボトルを入れておけます



Black Onyx
ブラック オニキス
4895147 730448
60-0001-32
REF : 50383-261



Chive
チャイブ
4895147 730493
60-0001-33
REF : 50383-344

環境に優しいリサイクル素材から作られた、ボトルホルダー付きのショルダーバッグです。容量約 10L と、通勤や通学、ビジネスシーンでも使いやすいサイズになっています。軽量で使いやすいナイロン素材に撥水加工が施されているので、雨天時でも安心です。

本体価格：¥11,000 (¥12,100 税込)

サイズ：W31 x D13 x H41cm ~~サイズ：W33 x D14 x H41cm~~

素材：100% PET リサイクルポリエステル

容量：16L ~~容量：10L~~

重量：340g (耐荷重 5kg)

出荷単位：1

- ・バックパックとしても手持ちでも使用可能な 2Way タイプ
- ・メイン収納：簡単に開閉できるドロースtringを使用
内側：キークリップ付きのファスナーポケット
- ・2つのサイドポケット：水筒や折り畳み傘収納にピッタリ
- ・背面：ファスナー付きポケット
- ・耐久性の高い UTX Duraflex® 製パーツを使用した
長さ調節可能なショルダーストラップ
- ・雨天でも安心な撥水加工

トートでもリュックでも使える巾着型の 2WAY バッグ。メイン収納は雑誌や書類など、A4 サイズも余裕をもって収納可能。簡単に開閉できるドロースtringを使用しています。リュックなので自転車・バイクでも使いやすく、ちょっとした旅行にもオススメです。



開口部は簡単に開閉できます
ポケット・キークリップ付き

サイドポケットは
スナップボタン付き

背面にもファスナー
付きポケット

長さ調節可能なショ
ルダーストラップ



Ultra Black
ウルトラ ブラック
4895147 723907
60-0000-25
REF: 50329-299



Clay Khaki
クレイ カーキ
4895147 723914
60-0002-25
REF: 50329-300



Linen
リネン
4895147 723938
60-0002-20
REF: 50329-303



Shaded Spruce
シェーデッド スプルース
4895147 723945
60-0000-26
REF: 50329-306



Pastel Green
パステル グリーン
4895147 726816
60-0001-13
REF: 550329-379



Daisy Yellow
デイジーイエロー
4895147 726823
60-0001-14
REF: 50329-380



Cloud Pink
クラウド ピンク
4895147 726830
60-0001-15
REF: 50329-381



Glacier Gray
グレーシャーグレー
4895147 730127
60-0000-27
REF: 50329-398



Cloudy Gray
クラウドィ グレー
4895147 706368
60-0002-26
REF: 50329-419

Tate

All day backpack テート | オールディ バックパック **9L** **20L**

BACKPACK

本体価格：¥9,800 (¥10,780 税込)

サイズ：W28 x D17 x H41cm **サイズ：W28 x D17 x H44cm**

素材：100% ポリエステル

容量：20L **容量：9L**

出荷単位：1

- ・マグネットで簡単に止められるロールトップ
- ・ロールトップの内側には広々と開閉できるファスナー
- ・内側：13インチのラップトップ対応の패드付仕切り
- ・フロントサイド：キークリップ付ファスナーポケット
- ・両サイド：折りたたみ傘やボトル収納に便利なポケット
- ・バックルには耐久性の高いUTX Duraflex®を採用
- ・雨天でも安心の撥水加工



ゆとりのあるメイン収納は豊富なポケット付きで機能的



前面サイドにはキークリップ付きのファスナーポケット



しっかりとしたハンドル付きなので持ちちも楽です

トートバッグとしてもリュックとしても使えるスクエア型の2wayバッグです。ゆったりとしたメイン収納は出し入れしやすく機能的。容量は20Lで、通勤や通学、アウトドアだけでなく、ショートトリップにもおすすめです。



Black
ブラック
4895147 712093
60-0002-17
REF : 50150-01



Sapphire
サファイア
4895147 720685
60-0002-14
REF : 50264-176



Pebble Gray
ペブル グレー
4895147 720692
60-0002-15
REF : 50264-177

Tate Eco Edition

All day backpack テート エコエディション | オールデイ バックパック

9L



20L

BACKPACK

本体価格：¥12,500 (¥13,750 税込)

サイズ：W28 x D17 x H41cm サイズ：W28 x D17 x H44cm

素材：100% PET リサイクルポリエステル

容量：20L 容量：9L

出荷単位：1

- ・マグネットで簡単に止められるロールトップ
- ・ロールトップの内側には広々と開閉できるファスナー
- ・内側には 13 インチの laptop に対応したパッド付仕切 (W325xD170xH227mm)
- ・フロントサイドにはキークリップ付ファスナーポケット
- ・両サイドは折りたたみ傘やボトル収納に便利なポケット
- ・バックルには耐久性の高い UTX Duraflex® を採用
- ・雨天でも安心の撥水加工

リサイクル素材を使用した軽量で環境に優しいアイテムです。トートバッグとしてもリュックとしても使えるスクエア型の 2way バッグです。容量は 20L で、通勤や通学、アウトドアなど、幅広くお使いいただけます。



ゆとりのあるメイン収納は豊富なポケット付きで機能的



前面サイドにはキークリップ付きのファスナーポケット



しっかりとしたハンドル付きなので持ちちも楽です



Black
ブラック

4895147 730431

60-0002-18

REF : 50377-391



Flag Stone
フラッグストーン

4895147 726311

60-0002-19

REF : 50377-378

Erle 3Way Sleeve Case 14" アール | 3ウェイ スリーブケース 14 インチ



ATELJEE

本体価格：¥5,500 (¥6,050 税込)

サイズ：W33 x D2 x H25cm ~~サイズ：W24 x D2 x H33cm~~

素材：100% PET リサイクルポリエステル

重量：230g

出荷単位：1

手持ちと斜め掛け、肩掛けでも持ち運びが可能な3wayタイプのスリーブケースです。海に捨てられたプラスチック廃棄物からリサイクルして作られた環境に優しい軽量ナイロンを使用しています。ラップトップはもちろん、A4サイズの書類も入れられるので、仕事や通勤のサブバッグとしてもおすすめです。軽くてスマートなスタイルでビジネスシーンでも活躍します。

- ・手持ち、斜め掛け、肩掛けと使える3wayタイプ
- ・メイン収納：A4書類を曲げずに収納できる仕切り付き
ラップトップ用パッド付き / 最大13インチの
MacBook Proまで収納可能
- ・フロントポケット：マグネット開閉式、ペン差し付き
- ・手持ちができるハンドルと
取り外し可能なショルダーストラップ付き
- ・耐久性の高いUTX Duraflex® 製パーツを採用した
ショルダーストラップ
- ・雨天でも安心の撥水加工



ラップトップを入れても安心のパッド付き

A4サイズの書類も折らずに持ち運べます



前面にはノートやペンを収納できます



ショルダーストラップでもハンドでもお使いいただけます



Off Black
オフブラック
4895147 723341
60-0001-68
REF: 50311-275



Blue Gray
ブルーグレー
4895147 723358
60-0001-69
REF: 50311-276



Harbor Mist
ハーバーミスト
4895147 724829
60-0001-70
REF: 50311-340



Avocado
アボカド
4895147 724836
60-0001-71
REF: 50311-342

Mira 3Way Sleeve Case 14" ミラ | 3ウェイ スリーブケース 14インチ



TOOLI

本体価格：¥8,000 (¥8,800 税込)

サイズ：W30 x D2.5 x H27cm —— サイズ：W38 x D2.5 x H27cm

素材：100% PET リサイクルポリエステル

重量：290g

出荷単位：1

- ・手持ち、ショルダーバッグ、クロスボディバッグとして持ち運び可能 (取り外し可能なショルダーストラップ付き)
- ・メイン収納：A4 サイズの書類が入ります
14インチのラップトップを収納可能 (W31.3 x D1.6 x H22.1cm)
- ・前面収納：ファスナー式開口部、ペン差し、キークリップ付き
- ・雨天でも安心の撥水加工

ラップトップを持ち運ぶのに最適のスリーブケースです。出し入れしやすく、パッド入りで大切な道具をしっかりと守ってくれます。メイン収納とは別にいくつかの仕分け用ポケットがあるので安全に書類や筆記用具なども適切に保管することができます。取り外し可能なショルダーストラップで持ち方も自在。お好きな場所をワークスペースできるので作業が進みます。



パッド入りなのでラップトップも安心して持ち運べます

前面収納は豊富なポケットで仕分けも便利

キークリップ付きなので鍵を探さずすぐに取り出せます



背面はすっきりシンプル

取外し可能なショルダーもついています



Teal Green

テール グリーン

4895147 706719

60-0002-52

REF: 50395-411



Raven Black

レイヴン ブラック

4895147 706726

60-0002-53

REF: 50395-412



Blossom Pink

フロッサム ピンク

4895147 706733

60-0002-54

REF: 50395-413



Wheat Khaki

ウィート カーキ

4895147 706740

60-0002-55

REF: 50395-414